Osservatorio Competenze Digitali: richiesta di professioni ICT torna a livelli pre-covid

LINK: https://www.impresacity.it/news/26539/osservatorio-competenze-digitali-richiesta-di-professioni-ict-torna-a-livelli-pre-covid.html

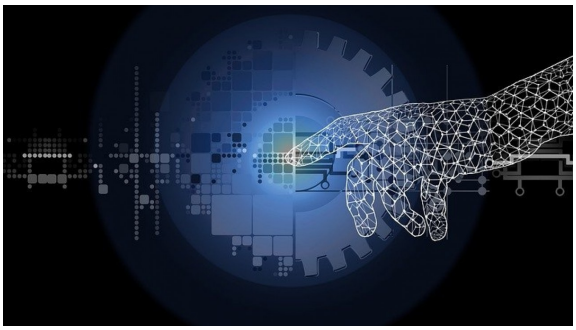

Osservatorio Competenze Digitali: richiesta di professioni ICT torna a livelli pre-covid Redazione ImpresaCity 28-01-2022 Grande concentrazione di profili ICT in Lombardia, Lazio e Campania. Paola Generali, Presidente Assintel, ha così commentato: 'Le competenze digitali sono la linfa vitale per le aziende dell'ICT e i talenti il loro capitale più prezioso per alimentare l'innovazione continua. Mercato e Lavoro L'emergenza sanitaria degli ultimi due anni ha penalizzato solo temporaneamente la crescita della richiesta di figure professionali ICT. È quanto emerge dalle rilevazioni del primo semestre 2021 dell'Osservatorio Competenze Digitali sulle ricerche di personale ICT effettuate via web dalle aziende di tutti i settori. Dopo un calo nei primi mesi del 2020, la domanda è tornata ad aumentare, con la pubblicazione nel primo semestre 2021 di circa 51.700 annunci relativi alle professioni ICT, suddivisi in 8 famiglie professionali: Business, Design, Development, Emerging, Process Improvement, Service & Operation, Support, Technical. Un dato che torna ad avvicinarsi ai valori pre-Covid: nello stesso periodo del 2019 erano stati rilevati circa 57.000. I risultati sono stati presentati nel corso dell'evento virtuale 'Analisi, trend e impatti della pandemia sulle professioni ICT' organizzato dalle maggiori associazioni dell'ICT, AICA, Anitec-Assinform, Assintel e Assinter Italia, insieme all'Università Bicocca che, in qualità di promotori dell'Osservatorio, hanno analizzato il cambiamento della domanda di professionisti ICT, indagando quali figure hanno più risentito della crisi e quali sono invece in crescita, nonché il ruolo delle competenze digitali nelle altre professioni. L'edizione di quest'anno dell'Osservatorio offre un focus su tre Regioni rappresentative della situazione italiana - Lombardia, Lazio e Campania - per cogliere le differenze geografiche e dare indicazioni utili per attivare politiche di formazione, re-skilling e strategie d'impresa. Complessivamente il primo semestre 2020, nelle tre Regioni, mostra una riduzione degli annunci pubblicati sul web pari a circa il 21%. Il primo semestre 2021 invece, torna, sostanzialmente, ai valori del 2019. Ci sono però significative differenze territoriali: la domanda al sud è decisamente inferiore rispetto al centro e soprattutto al nord del paese. In particolare, nel primo semestre 2021 in Campania si riscontrano 1.800 annunci, in aumento rispetto ai 1.700 del primo semestre 2019 e del primo semestre 2020. In Lazio nel primo semestre 2021 si rilevano 6.500 annunci,

La proprietà intellettuale è riconducibile alla fonte specificata in testa alla pagina. Il ritaglio stampa è da intendersi per uso privato

mentre nel 2019 erano 6.100 e nel 2020 4.900. In Lombardia, infine, nel primo semestre 2021 ci sono stati 17.000 annunci, leggermente meno dei 17.300 del 2019 e decisamente di più dei 13.200 del 2020. Le figure dell'area Emerging (profili emergenti), che comprende gli specialisti in ambito cloud e big data, sono quelle che hanno resistito meglio all'effetto della pandemia nel 2019 con 966 annunci nel primo semestre 2019 e 981 nel 2020, in linea con la sempre maggior spinta alla migrazione delle attività sul cloud che sta ormai investendo tutte le aziende che vogliono mantenere la loro competitività sul mercato. Alcune professioni hanno invertito la tendenza rispetto al 2019, da negativa nel 2020 a fortemente positiva nel 2021, fra queste il Project Manager, il Data Specialist, il Solution Designer e il Digital Consultant.

La proprietà intellettuale è riconducibile alla fonte specificata in testa alla pagina. Il ritaglio stampa è da intendersi per uso privato